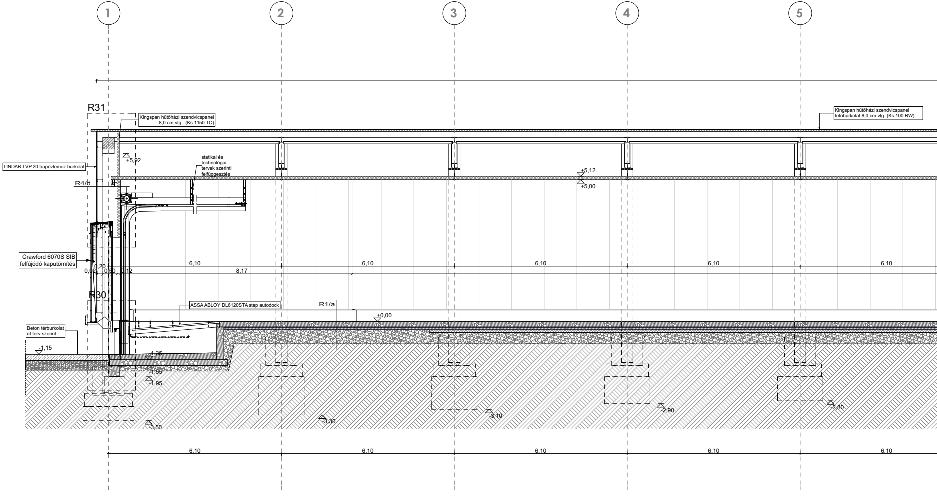
1
2
3
4
5
R31
Kingspan hűtőházi szendvicspanel 8,0 cm vtg. (Ks 1150 TC)
Kingspan hűtőházi szendvicspanel tetőburkolat 8,0 cm vtg. (Ks 100 RW)
LINDAB LVP 20 trapézlemez burkolat
+5,92
statikai és technológai tervek szerinti felfüggesztés
+5,12
+5,00
R4/d
Crawford 6070S SIB felfújódó kaputömítés
0,20
0,02
0,80
0,12
6,10
8,17
6,10
6,10
6,10
6,10
R30
ASSA ABLOY DL6120STA step autodock
R1/a
±0,00
Beton térburkolat út terv szerint
-1,15
-1,35
-1,55
-1,95
-3,50
-3,30
-3,10
-2,90
-2,80
6,10
6,10
6,10
6,10
6,10

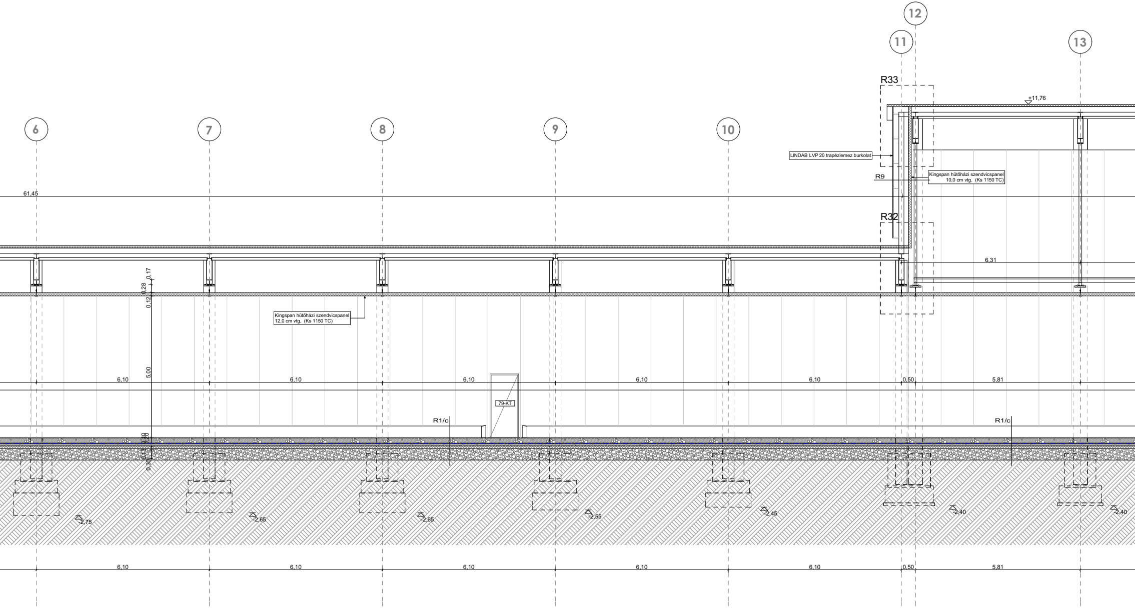

12
11
13
R33
+11,76
6
7
8
9
10
LINDAB LVP 20 trapézlemez burkolat
R9
Kingspan hűtőházi szendvicspanel
10,0 cm vtg. (Ks 1150 TC)
61,45
R32
6,31
0,17
0,28
0,12
Kingspan hűtőházi szendvicspanel
12,0 cm vtg. (Ks 1150 TC)
5,00
6,10
6,10
6,10
6,10
6,10
0,50
5,81
79-KT
R1/c
R1/c
-2,75
-2,65
-2,65
-2,55
-2,45
-2,40
-2,40
6,10
6,10
6,10
6,10
6,10
0,50
5,81

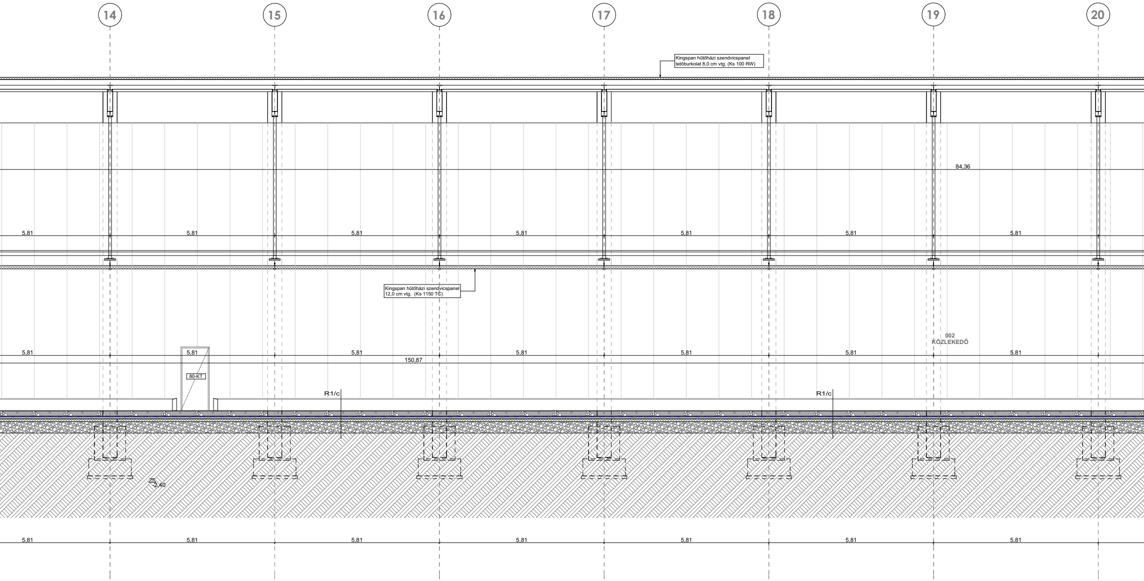
14
15
16
17
18
19
20
Kingspan hűtőházi szendvicspanel tetőburkolat 8,0 cm vtg. (Ks 100 RW)
84,36
5,81
5,81
5,81
5,81
5,81
5,81
5,81
Kingspan hűtőházi szendvicspanel 12,0 cm vtg. (Ks 1150 TC)
002
KÖZLEKEDŐ
5,81
5,81
5,81
5,81
5,81
5,81
5,81
150,87
80-KT
R1/c
R1/c
-2,40
5,81
5,81
5,81
5,81
5,81
5,81
5,81

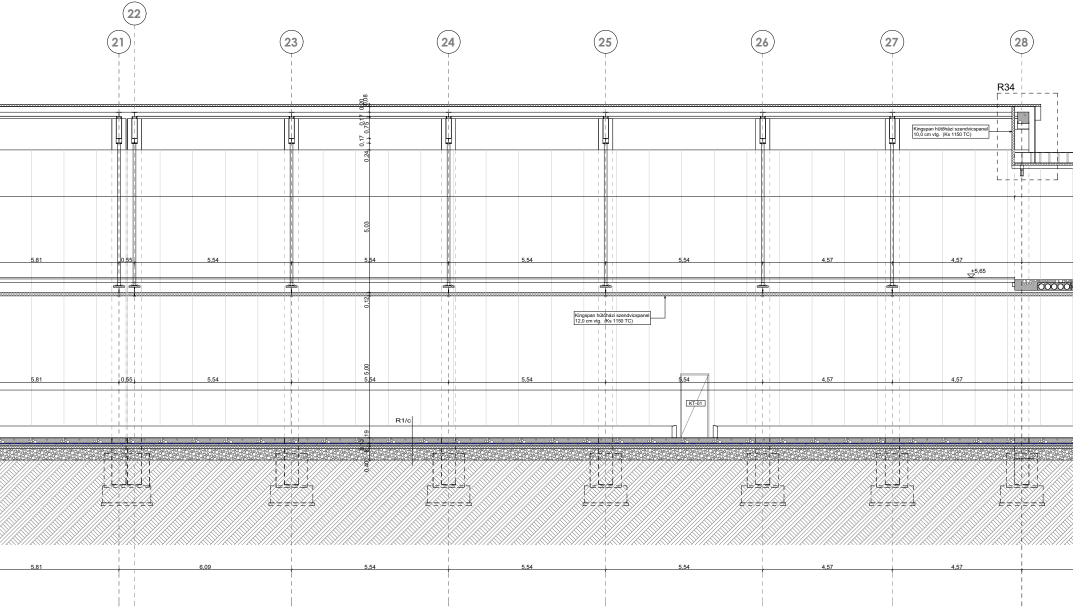
22
21
23
24
25
26
27
28
R34
0,20
0,08
0,17
0,75
0,17
0,24
Kingspan hűtőházi szendvicspanel
10,0 cm vtg. (Ks 1150 TC)
5,03
5,81
0,55
5,54
5,54
5,54
5,54
4,57
4,57
+5,65
0,12
Kingspan hűtőházi szendvicspanel
12,0 cm vtg. (Ks 1150 TC)
5,00
5,81
0,55
5,54
5,54
5,54
5,54
4,57
4,57
KT-01
R1/c
0,19
0,10
0,40
5,81
6,09
5,54
5,54
5,54
4,57
4,57

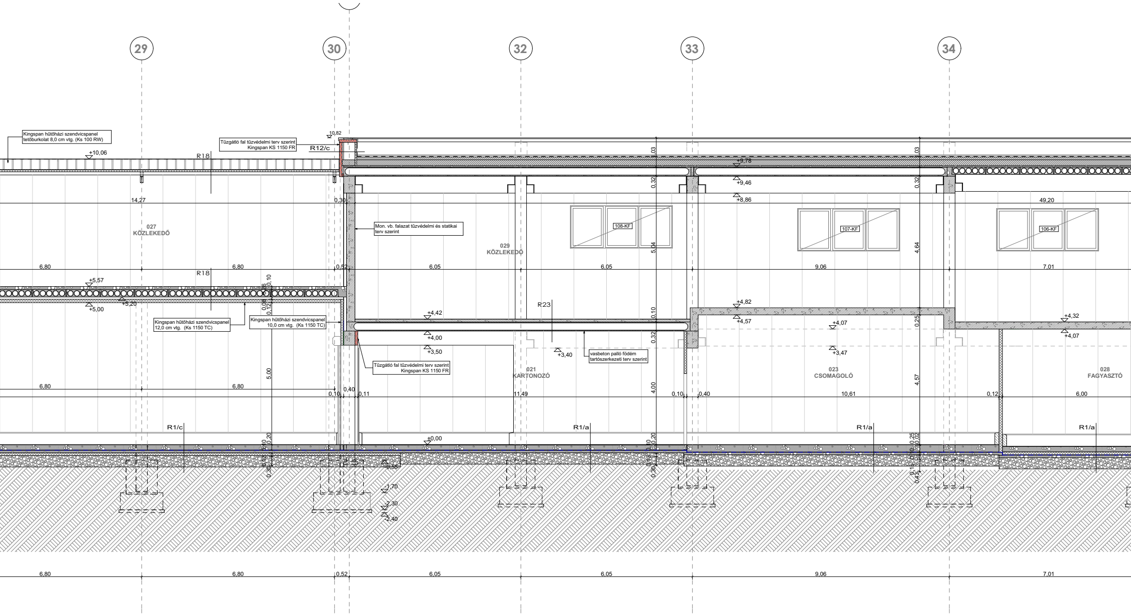
29
30
32
33
34
Kingspan hűtőházi szendvicspanel tetőburkolat 8,0 cm vtg. (Ks 100 RW)
+10,06
R18
Tűzgátló fal tűzvédelmi terv szerint Kingspan KS 1150 FR
R12/c
10,82
+9,78
+9,46
+8,86
14,27
0,30
49,20
027
KÖZLEKEDŐ
Mon. vb. falazat tűzvédelmi és statikai terv szerint
029
KÖZLEKEDŐ
108-KF
107-KF
106-KF
0,03
0,32
5,04
4,64
6,80
6,80
0,52
6,05
6,05
9,06
7,01
R18
+5,57
+5,00
+5,20
0,10
0,08
0,12
Kingspan hűtőházi szendvicspanel 12,0 cm vtg. (Ks 1150 TC)
Kingspan hűtőházi szendvicspanel 10,0 cm vtg. (Ks 1150 TC)
R23
+4,42
+4,00
+3,50
+3,40
vasbeton palló födém tartószerkezeti terv szerint
+4,82
+4,57
+4,07
+3,47
+4,32
+4,07
0,10
0,32
0,25
Tűzgátló fal tűzvédelmi terv szerint Kingspan KS 1150 FR
021
KARTONOZÓ
023
CSOMAGOLÓ
028
FAGYASZTÓ
5,00
4,00
4,57
6,80
6,80
0,10
0,40
0,11
11,49
0,10
0,40
10,61
0,12
6,00
R1/c
R1/a
R1/a
R1/a
±0,00
0,10
0,20
0,25
0,02
0,30
0,15
0,43
-0,55
-1,70
-2,30
-2,40
6,80
6,80
0,52
6,05
6,05
9,06
7,01

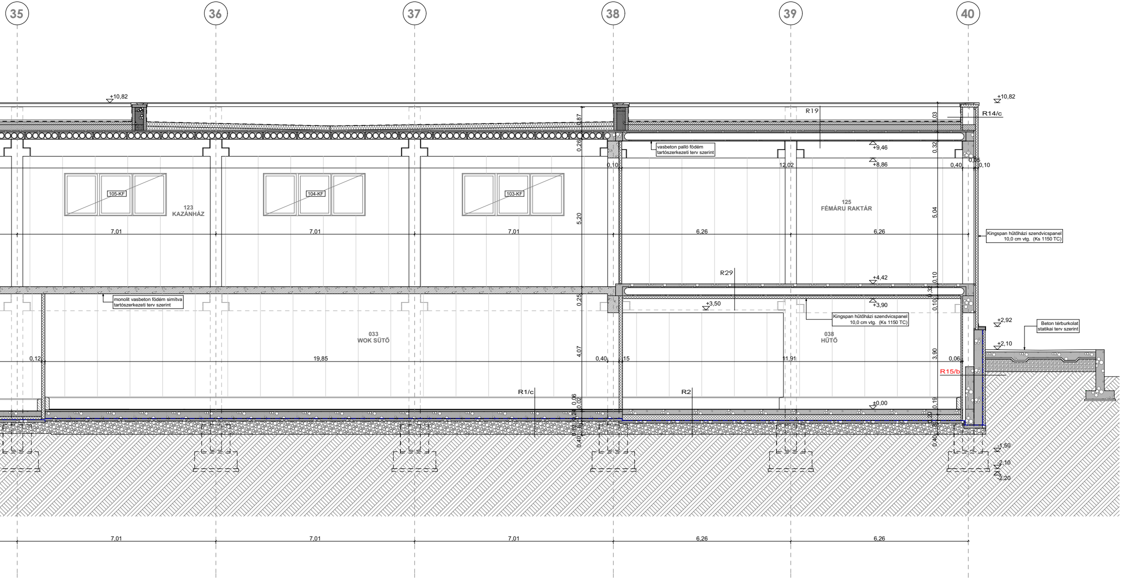
35
36
37
38
39
40
+10,82
+10,82
R19
R14/c
vasbeton palló födém
tartószerkezeti terv szerint
+9,46
+8,86
0,87
0,26
0,10
12,02
0,40
0,05
0,10
1,03
0,32
105-KF
104-KF
103-KF
123
KAZÁNHÁZ
125
FÉMÁRU RAKTÁR
5,20
5,04
7,01
7,01
7,01
6,26
6,26
Kingspan hűtőházi szendvicspanel
10,0 cm vtg. (Ks 1150 TC)
R29
+4,42
0,10
0,32
0,10
monolit vasbeton födém simítva
tartószerkezeti terv szerint
0,25
+3,50
+3,90
Kingspan hűtőházi szendvicspanel
10,0 cm vtg. (Ks 1150 TC)
+2,92
Beton térburkolat
statikai terv szerint
+2,10
033
WOK SÜTŐ
038
HŰTŐ
4,07
3,90
0,12
19,85
0,40
15
11,91
0,06
R15/b
R1/c
R2
0,06
0,02
±0,00
0,19
0,20
0,40
-1,50
-2,10
-2,20
7,01
7,01
7,01
6,26
6,26

M3 jelű módosítás: 2019.06.24.

MEGJEGYZÉS:

- A kivitelezési munkák megkezdése előtt a méretek a helyszínen ellenőrizendők!
- A tartószerkezetek (vasbeton pillér, fal, födémlemez) csak a vonatkozó statikus szakági tervek alapján kivitelezhetőek!
- Tartószerkezeteken (vasbeton pillér, fal, födémlemez) áttörés, bevésés csak statikai terv szerint, illetve a statikus tervező írásbeli hozzájárulásával történhet!
- Épületgépészeti vezetékek elhelyezése, faláttörés készítése csak az összes vonatkozó szakági épületgépészeti terv figyelembevételével történhet!
- A szakági és az építész tervek együtt kezelendők!
- A kiadott tervektől eltérni csak tervezői jóváhagyással lehet!
- A beépítésre kerülő burkolatokról és felületkezelésekről a kivitelezőnek mintafelületet kell készíteni, melyet az építtetőnek és a tervezőnek jóvá kell hagynia.
- Az alkalmazott építőanyagok beépítése során a mindenkori gyártó "ALKALMAZÁSTECHNIKAI ÚTMUTATÓ"-jában leírtakat be kell tartani.
- Előregyártott elemek beépítése során a mindenkori gyártó "ALKALMAZÁSTECHNIKAI ÚTMUTATÓ"-jában leírtakat be kell tartani.
- A kiviteli terv a műszaki leírással és a költségvetéssel együtt kezelendő!
- A rétegrendek listája az É-13 tervlapon található.

±0,00 = 133,85 m B.f. (Földszinti padlóvonal)

ÜZEMÉPÜLET ÉS HŰTŐHÁZ KIVITELI TERVE

ÉPÍTÉSZETI MUNKARÉSZ

megrendelő:
TAMÁSI-HÚS KFT.
7090 Tamási, Dózsa György utca 123.

építés helye:
7090 Tamási, Dózsa György utca 123. hrsz: 2592

generál tervező:
BADAÉP ÉPÍTŐIPARI KFT.
7122 Kakasd, Rákóczi u. 222.
+ 36 70 275 9820

Sebestyén Miklós
felelős tervező
okleveles építész
É 17-0677

Nagy László
okleveles építészmérnök
É 17-1481

építészet:
A Z ÉPÍTÉSZSTÚDIÓ KFT.
6500 Baja, Pázmány utca 3.
+36 30 635 8092

Lepsényi Ákos
tervező
okleveles építész
É 03-0367

Várhelyi Gergely
tervező
okleveles építész
É 08-0528

Majer Fruzsina
szerkesztő
építőmérnök

szakági tervezők:

Dobrovolni András
villamos tervező
gyengeáram munkarész
VT 0000764

Juhász István
tervező
út és parkoló terv
VT 0000764

Kővári Zoltán
gépész tervező
gépészeti munkarész
G-17-0480

Lipinka Zsolt
tűzvédelmi szakértő
tűzvédelmi munkarész
I-111/2013

Maros Gergely
tartószerkezeti tervező
tartószerkezeti munkarész
T-T/02-0870

Merkl Gábor
villamos tervező
erősáram munkarész
V 17-0100

A terv szerzői jogvédelem alatt áll! Bármilyen jellegű felhasználása kizárólag a tervező engedélyével történhet!

H-H METSZET	2019.06.24.	**É 11**
	M 1:50	

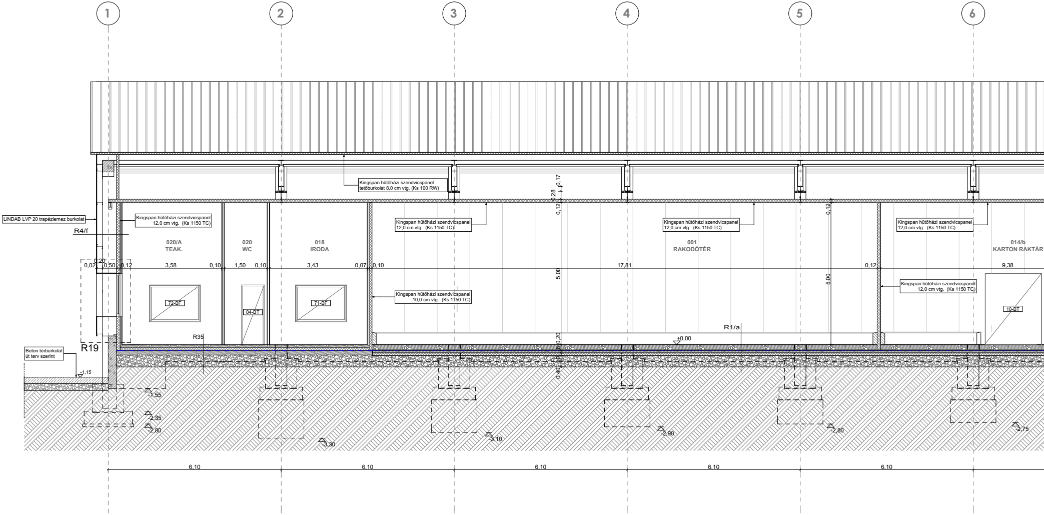
1
2
3
4
5
6
Kingspan hűtőházi szendvicspanel tetőburkolat 8,0 cm vtg. (Ks 100 RW)
LINDAB LVP 20 trapézlemez burkolat
Kingspan hűtőházi szendvicspanel 12,0 cm vtg. (Ks 1150 TC)
R4/f
020/A
TEAK.
020
WC
018
IRODA
Kingspan hűtőházi szendvicspanel 12,0 cm vtg. (Ks 1150 TC)
Kingspan hűtőházi szendvicspanel 10,0 cm vtg. (Ks 1150 TC)
001
RAKODÓTÉR
Kingspan hűtőházi szendvicspanel 12,0 cm vtg. (Ks 1150 TC)
Kingspan hűtőházi szendvicspanel 12,0 cm vtg. (Ks 1150 TC)
014/b
KARTON RAKTÁR
Kingspan hűtőházi szendvicspanel 12,0 cm vtg. (Ks 1150 TC)
0,20
0,02
0,50
0,12
3,58
0,10
1,50
0,10
3,43
0,07
0,10
17,81
0,12
9,38
0,17
0,28
0,12
5,00
0,20
0,40
0,12
5,00
72-BF
04-BT
71-BF
10-BT
R19
R35
R1/a
±0,00
Beton térburkolat út terv szerint
-1,15
-1,55
-2,35
-2,80
-3,30
-3,10
-2,90
-2,80
-2,75
6,10
6,10
6,10
6,10
6,10

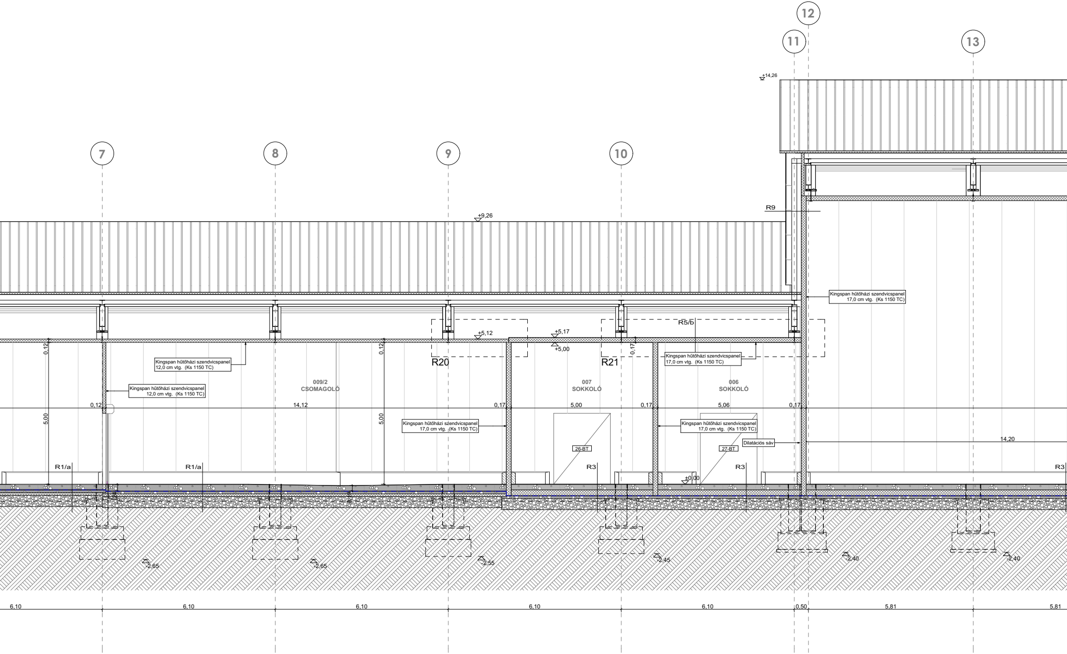
12
11
13
+14,26
7
8
9
10
R9
+9,26
Kingspan hűtőházi szendvicspanel 17,0 cm vtg. (Ks 1150 TC)
R5/b
+5,12
+5,17
+5,00
0,12
0,12
0,17
Kingspan hűtőházi szendvicspanel 12,0 cm vtg. (Ks 1150 TC)
R20
R21
Kingspan hűtőházi szendvicspanel 17,0 cm vtg. (Ks 1150 TC)
009/2
CSOMAGOLÓ
007
SOKKOLÓ
006
SOKKOLÓ
Kingspan hűtőházi szendvicspanel 12,0 cm vtg. (Ks 1150 TC)
0,12
14,12
0,17
5,00
0,17
5,06
0,17
5,00
5,00
Kingspan hűtőházi szendvicspanel 17,0 cm vtg. (Ks 1150 TC)
Kingspan hűtőházi szendvicspanel 17,0 cm vtg. (Ks 1150 TC)
Dilatációs sáv
14,20
26-BT
27-BT
R1/a
R1/a
R3
R3
R3
±0,00
-2,65
-2,65
-2,55
-2,45
-2,40
-2,40
6,10
6,10
6,10
6,10
6,10
0,50
5,81
5,81

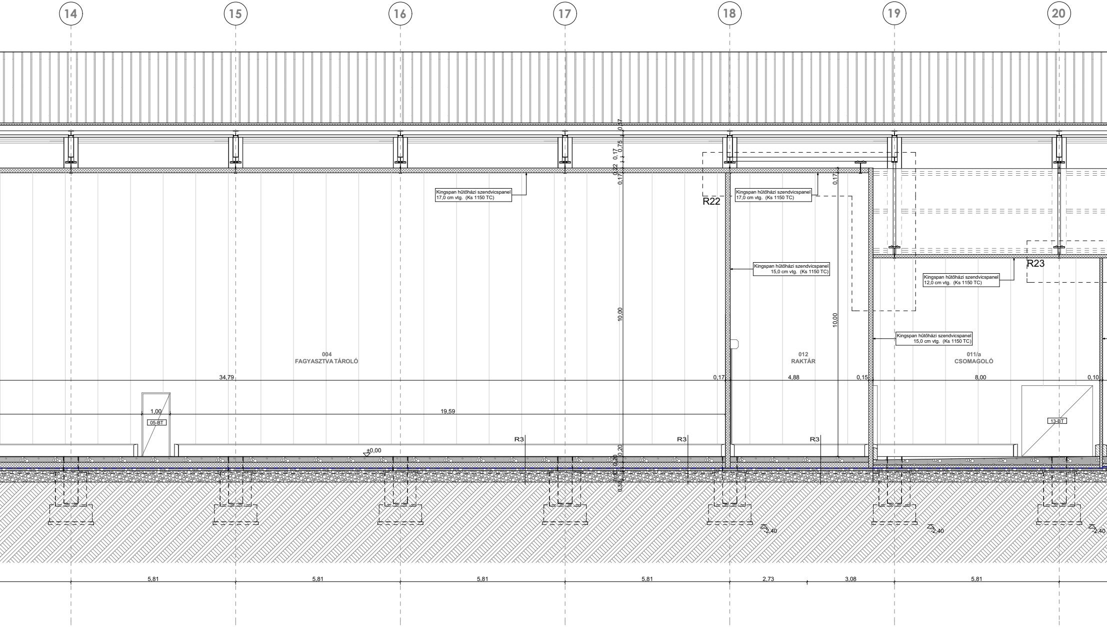
14
15
16
17
18
19
20
0,7
0,75
0,17
0,22
0,17
Kingspan hűtőházi szendvicspanel
17,0 cm vtg. (Ks 1150 TC)
R22
Kingspan hűtőházi szendvicspanel
17,0 cm vtg. (Ks 1150 TC)
0,17
Kingspan hűtőházi szendvicspanel
15,0 cm vtg. (Ks 1150 TC)
R23
Kingspan hűtőházi szendvicspanel
12,0 cm vtg. (Ks 1150 TC)
Kingspan hűtőházi szendvicspanel
15,0 cm vtg. (Ks 1150 TC)
10,00
10,00
004
FAGYASZTVA TÁROLÓ
012
RAKTÁR
011/a
CSOMAGOLÓ
34,79
0,17
4,88
0,15
8,00
0,10
1,00
05-BT
19,59
13-BT
R3
R3
R3
±0,00
0,20
0,20
0,10
0,30
-2,40
-2,40
-2,40
5,81
5,81
5,81
5,81
2,73
3,08
5,81

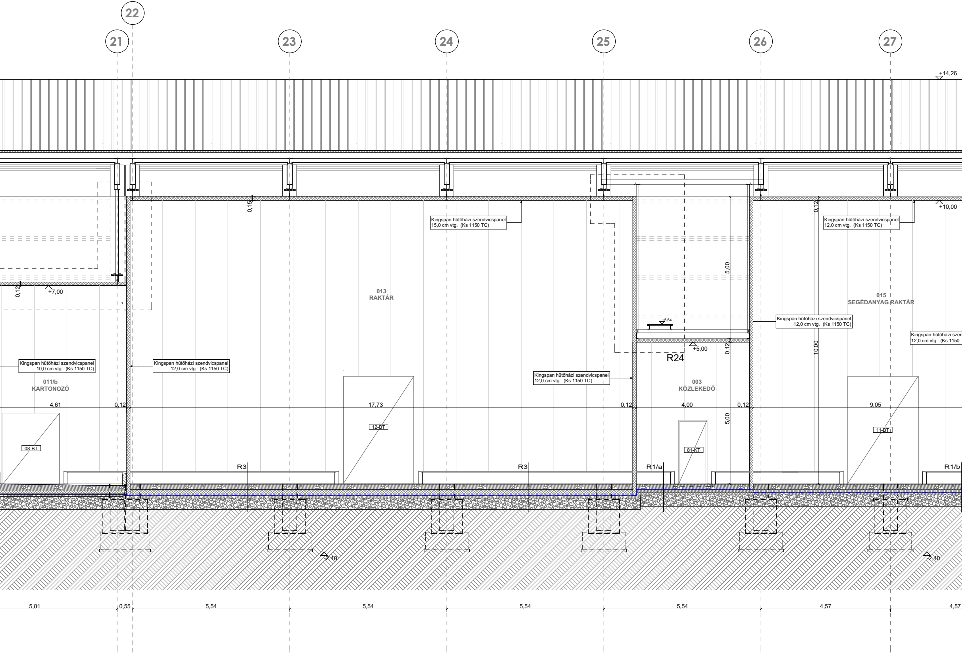
22
21
23
24
25
26
27
+14,26
0,15
Kingspan hűtőházi szendvicspanel
15,0 cm vtg. (Ks 1150 TC)
0,12
Kingspan hűtőházi szendvicspanel
12,0 cm vtg. (Ks 1150 TC)
+10,00
0,12
+7,00
013
RAKTÁR
5,00
015
SEGÉDANYAG RAKTÁR
+5,64
Kingspan hűtőházi szendvicspanel
12,0 cm vtg. (Ks 1150 TC)
+5,00
0,12
10,00
R24
Kingspan hűtőházi szendvicspanel
10,0 cm vtg. (Ks 1150 TC)
Kingspan hűtőházi szendvicspanel
12,0 cm vtg. (Ks 1150 TC)
Kingspan hűtőházi szendvicspanel
12,0 cm vtg. (Ks 1150 TC)
011/b
KARTONOZÓ
003
KÖZLEKEDŐ
4,61
0,12
17,73
0,12
4,00
0,12
9,05
5,00
12-BT
11-BT
08-BT
81-KT
R3
R3
R1/a
R1/b
-2,40
-2,40
5,81
0,55
5,54
5,54
5,54
5,54
4,57
4,57

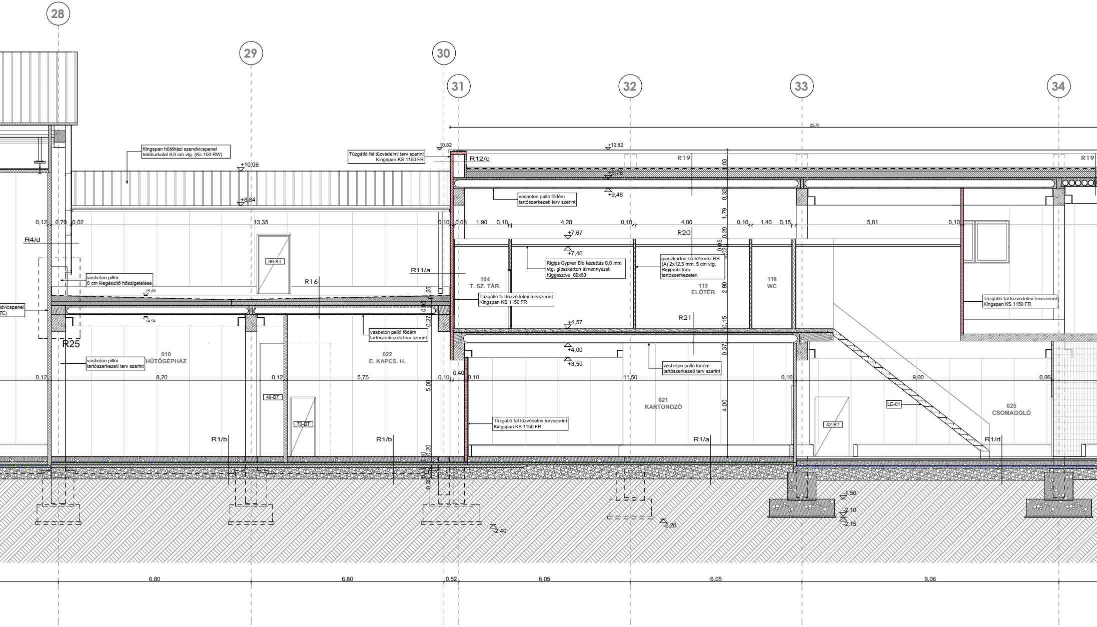
28
29
30
31
32
33
34
25,70
Kingspan hűtőházi szendvicspanel tetőburkolat 8,0 cm vtg. (Ks 100 RW)
+10,06
+8,84
10,82
Tűzgátló fal tűzvédelmi terv szerint Kingspan KS 1150 FR
R12/c
+10,82
R19
+9,78
+9,46
vasbeton palló födém tartószerkezeti terv szerint
0,12
0,70
0,02
13,35
0,10
0,06
1,90
0,10
4,28
0,10
4,00
0,10
1,40
0,15
5,81
0,10
R4/d
96-KT
R16
R11/a
+7,67
R20
+7,40
Rigips Gyprex Bio kazettás 8,0 mm vtg. gipszkarton álmennyezet függesztve 60x60
gipszkarton építőlemez RB (A) 2x12,5 mm, 5 cm vtg. Rigiprofil fém tartószerkezeten
104
T. SZ. TÁR.
119
ELŐTÉR
118
WC
vasbeton pillér 6 cm kiegészítő hőszigetelése
+5,68
dvicspanel
TC)
Tűzgátló fal tűzvédelmi tervszerint Kingspan KS 1150 FR
Tűzgátló fal tűzvédelmi tervszerint Kingspan KS 1150 FR
+4,94
R25
+4,57
R21
vasbeton palló födém tartószerkezeti terv szerint
+4,00
+3,50
vasbeton palló födém tartószerkezeti terv szerint
vasbeton pillér tartószerkezeti terv szerint
010
HŰTŐGÉPHÁZ
022
E. KAPCS. H.
0,12
8,20
0,12
5,75
0,10
0,40
0,10
11,50
0,10
9,00
0,06
46-BT
70-BT
021
KARTONOZÓ
LE-01
025
CSOMAGOLÓ
42-BT
Tűzgátló fal tűzvédelmi tervszerint Kingspan KS 1150 FR
R1/b
R1/b
R1/a
R1/d
1,03
0,32
1,79
0,20
0,05
0,02
2,90
0,15
0,37
4,00
0,25
0,05
0,27
5,00
0,20
0,10
-1,50
-2,10
-2,15
-2,40
-2,20
6,80
6,80
0,52
6,05
6,05
9,06

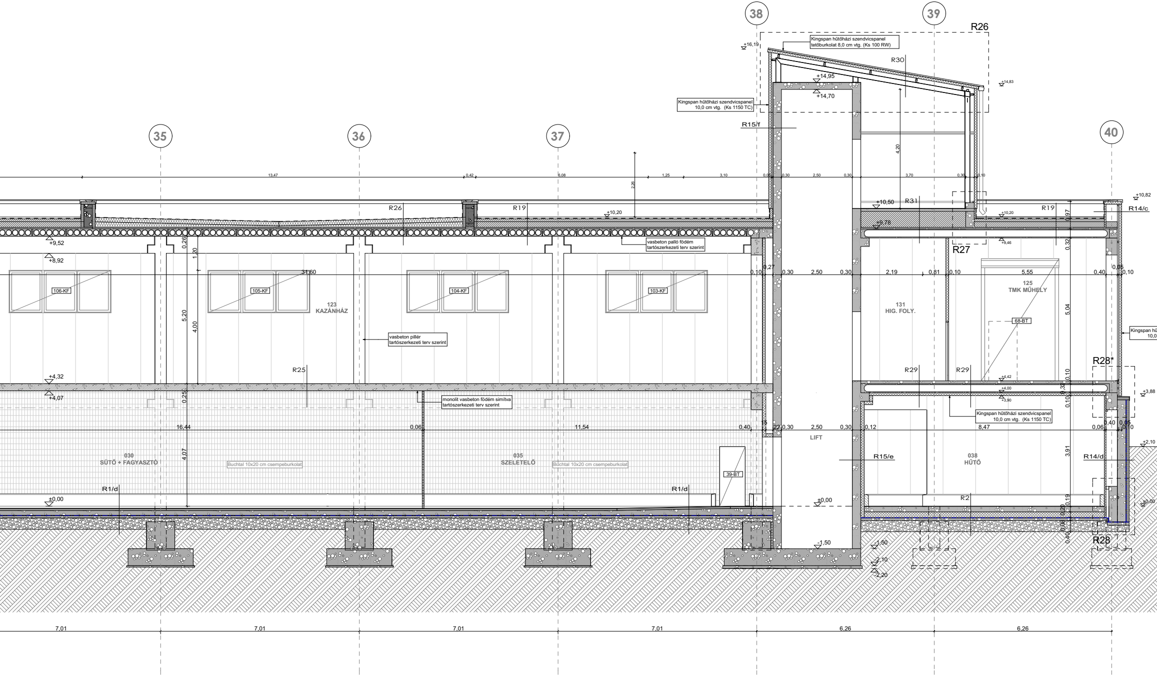

35
36
37
38
39
40
R26
Kingspan hűtőházi szendvicspanel
tetőburkolat 8,0 cm vtg. (Ks 100 RW)
+16,19
R30
+14,95
+14,70
+14,83
Kingspan hűtőházi szendvicspanel
10,0 cm vtg. (Ks 1150 TC)
R15/f
4,20
13,47
0,42
6,08
1,25
3,10
2,26
0,30
2,50
3,70
0,10
+10,50
R31
+10,20
+10,82
R19
R14/c
0,97
+9,78
+9,52
+9,46
R27
0,32
+8,92
vasbeton palló födém
tartószerkezeti terv szerint
0,26
1,20
31,60
0,27
2,19
0,81
5,55
0,40
0,05
106-KF
105-KF
104-KF
103-KF
123
KAZÁNHÁZ
131
HIG. FOLY.
125
TMK MŰHELY
68-BT
5,20
4,00
5,04
vasbeton pillér
tartószerkezeti terv szerint
Kingspan hű
10,0
R28*
R25
R29
R29
+4,42
+4,32
+4,07
+4,00
+3,90
+3,88
0,25
monolit vasbeton födém simítva
tartószerkezeti terv szerint
Kingspan hűtőházi szendvicspanel
10,0 cm vtg. (Ks 1150 TC)
16,44
0,06
11,54
15
22
0,12
8,47
LIFT
030
SÜTŐ + FAGYASZTÓ
Buchtal 10x20 cm csempeburkolat
035
SZELETELŐ
Buchtal 10x20 cm csempeburkolat
R15/e
038
HŰTŐ
R14/d
4,07
3,91
+2,10
39-BT
R1/d
R1/d
R2
±0,00
±0,00
±0,00
0,19
0,20
0,08
0,40
-1,50
-1,50
-2,10
-2,20
R28
7,01
7,01
7,01
7,01
6,26
6,26

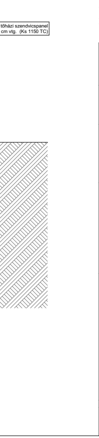
tőházi szendvicspanel
cm vtg. (Ks 1150 TC)

M3 jelű módosítás: 2019.06.24.

MEGJEGYZÉS:

- A kivitelezési munkák megkezdése előtt a méretek a helyszínen ellenőrizendők!
- A tartószerkezetek (vasbeton pillér, fal, födémlemez) csak a vonatkozó statikus szakági tervek alapján kivitelezhetőek!
- Tartószerkezeteken (vasbeton pillér, fal, födémlemez) áttörés, bevésés csak statikai terv szerint, illetve a statikus tervező írásbeli hozzájárulásával történhet!
- Épületgépészeti vezetékek elhelyezése, faláttörés készítése csak az összes vonatkozó szakági épületgépészeti terv figyelembevételével történhet!
- A szakági és az építész tervek együtt kezelendők!
- A kiadott tervektől eltérni csak tervezői jóváhagyással lehet!
- A beépítésre kerülő burkolatokról és felületkezelésekről a kivitelezőnek mintafelületet kell készíteni, melyet az építtetőnek és a tervezőnek jóvá kell hagynia.
- Az alakalmazott építőanyagok beépítése során a mindenkori gyártó "ALKALMAZÁSTECHNIKAI ÚTMUTATÓ"-jában leírtakat be kell tartani.
- Előregyártott elemek beépítése során a mindenkori gyártó "ALKALMAZÁSTECHNIKAI ÚTMUTATÓ"-jában leírtakat be kell tartani.
- A kiviteli terv a műszaki leírással és a költségvetéssel együtt kezelendő!
- A rétegrendek listája az É-13 tervlapon található.

±0,00 = 133,85 m B.f. (Földszinti padlóvonal)

ÜZEMÉPÜLET ÉS HŰTŐHÁZ KIVITELI TERVE

ÉPÍTÉSZETI MUNKARÉSZ

megrendelő:
TAMÁSI-HÚS KFT.
7090 Tamási, Dózsa György utca 123.

építés helye:
7090 Tamási, Dózsa György utca 123. hrsz: 2592

generál tervező:

BADAÉP ÉPÍTŐIPARI KFT.
7122 Kakasd, Rákóczi u. 222.
+ 36 70 275 9820

Sebestyén Miklós
felelős tervező
okleveles építész
É 17-0677

Nagy László
okleveles építészmérnök
É 17-1481

építészet:

A Z ÉPÍTÉSZSTÚDIÓ KFT.
6500 Baja, Pázmány utca 3.
+36 30 635 8092

Lepsényi Ákos
tervező
okleveles építész
É 03-0367

Várhelyi Gergely
tervező
okleveles építész
É 08-0528

Majer Fruzsina
szerkesztő
építőmérnök

szakági tervezők:

Dobrovolni András
villamos tervező
gyengeáram munkarész
VT 0000764

Juhász István
tervező
út és parkoló terv
VT 0000764

Kővári Zoltán
gépész tervező
gépészeti munkarész
G-17-0480

Lipinka Zsolt
tűzvédelmi szakértő
tűzvédelmi munkarész
I-111/2013

Maros Gergely
tartószerkezeti tervező
tartószerkezeti munkarész
T-T/02-0870

Merkl Gábor
villamos tervező
erősáram munkarész
V 17-0100

A terv szerzői jogvédelem alatt áll! Bármilyen jellegű felhasználása kizárólag a tervező engedélyével történhet!

I-I METSZET

2019.06.24.

M 1:50

É 12